Flatanger Kommune

Aktivt og Åpent

HØR HER

NYTT OG NYTTIG FOR OSS I FLATANGER
Nr. 4 2022

Kommunale møter /med forbehold om endringer:

Kommunestyre: 1/9 22—17/10-22—15/12-22

Formannskap: 23/8-22, 20/9-22, 18/10-22, 28/10-22 (Namdalsting), 15/11-22, 29/11-22

HU-NMT: 25/8-22, 22/9-22, 3/11-22, 8/12-22

Rådet for eldre og personer med funksjonsnedsettelse: 17/10-22, 1/12-22

FRISTER FOR INNLEVERING AV STOFF TIL HØR-HER 2022

Utgave 5 kommer i løpet av uke 41 (10.—14. oktober)
Innleveringsfrist 2. oktober

Utgave 6 kommer i løpet av uke 49 (5.—9. desember)

VOLLAMYRA
Åpningstider.

Tirsdager
kl. 14.00—18.00

Siste lørdag i måneden
Kl. 11.00—13.00

SKOLESTART
Torsdag 18. august

Tannlegekontoret

Tannlege: 31/8-22

Vrimmelfestivalen

Uke 43 og 44 kommer Vrimmelfestivalen til Flatanger!

For mer informasjon følg med på Facebook og kommunens hjemmesider.

Ta gjerne kontakt om du har bilder liggende som kan være aktuelle.

Bildet er tatt av 8926 fra Pixabay

VIKTIG—INFORMASJON FRA MNA

Fra 1.8.2022 overtar Midtre Namdal avfallsselskap (MNA) ansvaret for tømming av septisk slam i Flatanger kommune.

Slamgebyr ut til abonnentene for 2022 håndteres av Flatanger kommune.
Fra 1.1.2023 kommer fakturagrunnlag fra MNA og blir fakturert terminvis sammen med andre kommunale avgifter.

Tømmehyppighet

- Eiendommer med fast bosetting tilknyttet slamavskiller, tømmes hvert år.
- Eiendommer uten fast bosetting (hytte og fritidseiendommer) tilknyttet slamavskiller tømmes hvert annet år.
- Tette tanker tømmes etter behov, men minimum hvert år på oppsatt rute.
- Næringsbygg, offentlige bygg mm legges inntil videre inn med årlig tømming.

Kunder med anlegg som trenger hyppigere tømminger må bestille ekstra- eller nødtømming.
Ekstra- og nødtømminger forskyver ikke den faste tømmingen.
Det kan også bestilles hyppigere tømminger med fast frekvens.

Det sendes ut sms til eier av eiendommen noen uker før planlagt tømming.
Alle registrerte anlegg vil bli tømt i løpet av høsten, ta kontakt dersom du ikke mottar tømmevarsel innen slutten av oktober.

Har du spørsmål om slamtømming ta kontakt med MNA på tlf.nr 74 28 17 60 i åpningstiden 0800-1530 mandag til fredag, eller send mail til slam@mna.no .

Utenom åpningstid: Ved behov for nødtømming (må tømmes innen 24 timer) kan Stoklands kontaktes direkte på vakttelefon 99436675.

Vedtatt slamforskrift og informasjon om slamtømming finner du på www.mna.no

AKTIVITETSDAG

LØRDAG 20. AUGUST KL. 11—15

VIL DET BLI ARRANGERT FAMILIEDAG MED DIVERSE AKTIVITETER OG MATSALG PÅ LEIRVIKA STADION, KVALØYSETER.

RØDE KORS DELTAR PÅ STAND.

SÅ HOLD AV DENNE DAGEN.

Flatanger kalenderen

Vi ønsker bilder til kalenderen for år 2023!
Ta gjerne kontakt om du har bilder liggende som kan være aktuelle.

Vil du være med i lesesirkel?

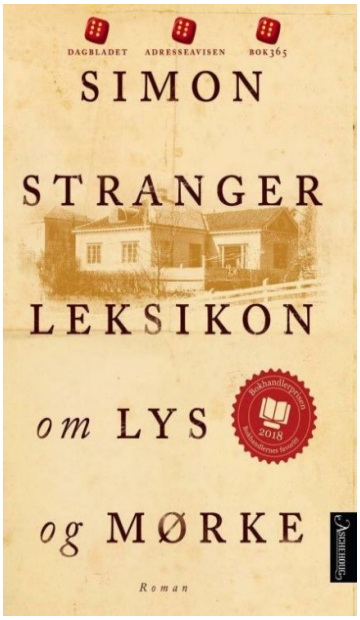

Første bok blir "Leksikon om lys og mørke" av Simon Stranger. Vi har boka på biblioteket, og den finnes i BookBites. Jeg har også bestilt flere eksemplarer som kommer ca. 15.8.

Vi leser boka hver for oss og møtes på biblioteket torsdag 8.9. kl. 18 for å snakke om det vi har lest.

Boka var vinner av Bokhandlerprisen 2018 og fikk gode anmeldelser.

Aschehoug skriver: "*Hva fikk den beskjedne skomakersønnen Henry Rinnan til å bli en av norgeshistoriens mest forhatte skikkelser? Og hvorfor skulle en jødisk familie velge å flytte inn i hovedkvarteret til Rinnan etter krigen, i huset som ble stående som selve symbolet på ondskap?*

Da forfatter Simon Stranger får vite at hans kones familie har bodd i huset der Rinnanbanden holdt til, det beryktede Bandeklosteret, begynner han å grave frem historien til Komissar-familien, både de som overlevde, og de som ble drept. Arbeidet stiller ham overfor menneskeheten på sitt mørkeste, og romanens nedslag i livet til Henry Rinnan viser hvilke konsekvenser ydmykelser, utenforskap og sinne kan få. Samtidig vokser en annen fortelling frem, om overlevelse, samhold og hvordan leve videre.

I denne storslåtte og ambisiøse romanen, setter Simon Stranger sammen brikker som spenner over et århundre og berører de vakreste og vondeste sidene ved menneskelivet."

Velkommen! Leseambassadør Turid Kjendlie

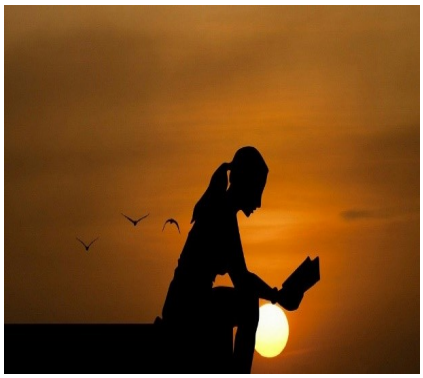

(Bilde fra Pixabay).

Velkommen til litterære pusterom på biblioteket

Søndag 21. august kl. 12.00 - 13.30

Mandag 12. september kl. 20.00 - 21.30

Vi leser en novelle og et dikt sammen og snakker om det vi har lest. Arrangementene er gratis og ledes av Turid Kjendlie som er sertifisert leseleder i Shared Reading.

<u>Hva er Shared Reading?</u>

Metoden er enkel. Den går ut på å lese en skjønnlitterær tekst høyt i en gruppe, for så å ha en samtale om teksten etterpå. Det er en leseleder som leder gruppen. Først leser gruppen en novelle, så et dikt. Fokuset i samtalen er ikke på litterær analyse, men på opplevelsen av teksten. Vi undrer oss sammen. Målet er ikke å komme fram til en felles tolkning, men å bringe inn forskjellige perspektiv og opplevelser av teksten, slik at vi utvider opplevelsen for hverandre. Vi leser for å bli klokere på oss selv – og andre.

Flatangerpride 2022

Hurra! Nå blir det Flatangerpride!

Flatanger AP og Flatanger SV har gleden av å invitere alle med på Flatangers aller første pride-arrangement, Flatangerpride 2022.

Arrangementet blir lørdag 15.10. fra kl. 12.00, og planen er å ha en pride-parade på Lauvsnes. Etter paraden vil det bli appeller.

Vi ønsker av dere:

Sett av datoen!
Kom med tips til gode appellanter!
Få med ditt parti/ din organisasjon/ ditt nabolag/dine venner i Flatangerpride 2022 😊
Lag, foreninger og organisasjoner bes melde seg på ved å sende navn, e-post og telefonnummer på kontaktperson samt eventuell parole til **flatangerpride@gmail.com** innen 1.10.2022
Privatpersoner trenger ikke melde seg på.

Nærmere informasjon kommer.

Spillemidler

Har din organisasjon planer om å bygge eller rehabilitere et anlegg for idrett eller fysisk aktivitet kan du søke om tilskudd til:

- **nybygg av idretts-, frilufts- eller nærmiljøanlegg**
- **rehabilitering av idretts-, frilufts- eller nærmiljøanlegg**

Du kan søke tilskudd til idrettsanlegg om du er:

idrettslag eller del av idrettslag tilknyttet Norges idrettsforbund eller Samenes Idrettsforbund, studentsamskipnad
sammenslutning organisert under Norges Jeger- og Fiskerforbund, Den Norske Turistforeningen
Norges Bilsportforbund eller Det frivillige Skyttervesen, eller
kommune eller fylkeskommune

Du kan søke tilskudd til nærmiljøanlegg om du er:

borettslag
Velforening

Du kan søke tilskudd til friluftsanlegg om du er:

sammenslutning organisert under Friluftsrådenes Landsforbund, Oslofjordens Friluftsråd eller Norsk Friluftsliv

Vilkår for tilskudd
Du må oppfylle noen sentrale vilkår som fremgår av Anleggsregisteret.no, blant annet:
Anlegget må være med i en vedtatt kommunal plan for idrett og fysisk aktivitet.
Anlegget må holde åpent for allmenn bruk i 30 år etter ferdigstillelse.
Et eventuelt overskudd skal brukes til idrettslige formål.
Din organisasjon må gi innspill til kommunens og fylkeskommunens planer for idrett og fysisk aktivitet.
Dersom du representerer et aksjeselskap, stiftelse, samvirkeforetak, kommunalt foretak eller lignende, må du først søke Kulturdepartementet om forhåndsgodkjenning av vedtektene dine før du kan søke om tilskudd.

Fristen for å melde inn anlegg til kommunal behandling er den 15. oktober
For søknad og veiledning ta kontakt med Kultursjef Anastasia Doroshyna

INFO FRA OPPVEKST– OG KULTUR ETATEN

Flatangerhallen

Flatangerhallen åpner igjen for aktivitet fra og med uke 34. Det er kommet inn få søknad om halltid. Oppfordrer derfor å søke snarest for å få tildelt halltid for de idrettslag og aktivitetsgrupper som skal ha halltid i kommende år.

Ungdomsklubben

«Klubben» starter opp igjen tirsdag den 23. august. Det er ansatt ny klubbleder i ungdomsklubben, Janniche Ottesen Sæther. Hun har erfaring fra ungdomsarbeid og arbeid med forebyggende arbeid i psykisk helse og skal jobbe sammen med Merethe Hepsø.
Ungdomsklubbens åpningstid og informasjon om årsplan og aktivitet vil bli lagt ut på kommunens hjemmeside.

Frivillighetsmidler

1.FORMÅL
Bidra og motivere til tiltak eller arrangement for å markere viktigheten av frivillig arbeid i lokalsamfunnet og som har et ønske om å synliggjøre, drive rekrutteringsarbeid og / eller forebygge utenforskap.

2. HVEM KAN SØKE
Frivilligsentraler, lag, foreninger eller lignende i Flatanger som ønsker å markere Frivillighetens år.

3. SØKNADSFRIST
Løpende.
Tilskuddsordningen gjelder kun for 2022 og søknadene vil bli fortløpende behandlet administrativt gjennom året. Siste frist for å sende inn søknad er 15. november 2022.

4. KRAV TIL SØKNADEN
Det benyttes elektronisk søknadsskjema og søknaden skal inneholde:

- Kontaktopplysninger
- Beskrivelse av formål og innhold i tiltaket
- Opplysning om tid og sted for gjennomføring av tiltaket
- Oversikt over mulige samarbeidspartnere
- Enkel kostnads- og finansieringsplan

Søknaden skal være innsendt senest 1 uke før tiltaket / arrangementet gjennomføres.
Søknadene behandles innen 2-3 dager etter mottakelse.

5. TILDELING AV TILSKUDD

Tilskuddet kan ikke utgjøre mer enn kr. 5000,- per lag, per arrangement.
Dersom flere går sammen om å søke / evnt. kan tilskuddet økes til 10000,-
Annen informasjon
Nasjonal side om frivillighetsåret gir god info til alle frivillige lag og foreninger om markeringen av Frivillighetens år i hele Norge.

Fire gode grunner til å delta lokalt:
· Få drahjelp i arbeidet med å få flere med
· Bli mer synlig – det er lov å skryte
· Få nye og styrke gamle samarbeidsrelasjoner
· Gi alle som holder foreningslivets hjul i gang en fortjent honnør

Info fra Kirkekontoret
Gudstjenester

Vi tar forbehold om endringer, følg med i Namdalsavisa og på Facebook

AUGUST

21.08: **Gudstjeneste Løvøy kirke kl. 18.00**
v/ vikarprest Hans Birger Nergård og organist Stein Moe.
Takkoffer til Himal Partner. Kirkekaffe.

SEPTEMBER

04.09:
Jubileumsgudstjeneste kl. 11.00 Løvøy kirke 150 år
v/ biskop Herborg Finseth, prost Frode Askekjær, fung.
sokneprest Paul Skuland, organist Stein Moe og på trompet Kristin Einvik.
Takkoffer. Servering av middag og kaffe til alle i Lauvsnes samfunnshus etter gudstjenesten.

04.09: **Gudstjeneste i Statland kirke kl. 15.00.**
v/ vikarprest Gustav Danielsen og organist Gudmund Thorsen.
Presentasjon av nye konfirmanter. Takkoffer.

18.09: **Gudstjeneste Vik kirke kl. 11.00.**
v/ fung. sokneprest Paul Skuland og organist Stein Moe.
Dåp. Presentasjon av nye konfirmanter. Takkoffer. Kirkekaffe.

OKTOBER

02.10: **Gudstjeneste i Innvorda bedehus kl. 11.00**
v/ fung. sokneprest Paul Skuland og organist Stein Moe.
Takkoffer til Innvorda bedehusforening. Kirkekaffe.

23.10: **Familiegudstjeneste i Statland kirke NB! kl. 12.00**
Høsttakkefest v/ fung. sokneprest Paul Skuland og organist Gudmund Thorsen.
Menighetspedagog Anne Lise Voll deltar. Utdeling av 4,- 5, - og 6- års bøker.
Takkoffer. Kirkesaft og kirkekaffe.

23.10: **Familiegudstjeneste i Løvøy kirke NB! kl. 17.00**
Høsttakkefest v/ fung. sokneprest Paul Skuland og organist Stein Moe.
Menighetspedagog Anne Lise Voll deltar. Utdeling av 4,- 5, - og 6- års bøker.
Takkoffer til TV-aksjonen. Kirkesaft og kirkekaffe.

Velkommen til kirken!

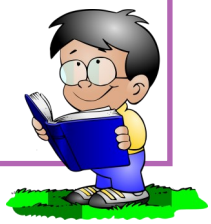

Flatanger menighet har vipps:

Ofringer i Vik kirke **132545**
Ofringer i Løvøy kirke **132546**
Gaver til Menighetsbladet **133833**

Piano Vik kirke **138111**

Formiddagstreff

Vi starter opp igjen med formiddagstreff i august. Dato ikke fastsatt ennå, men følg med på plakater og Facebook, eller ring kirkekontoret på 93 46 51 69.

Samtalegruppe for etterlatte

Flatanger menighet vurderer å starte ei samtalegruppe for voksne som har mistet en av sine nærmeste. Den som sørger, opplever ofte at en kan bli alene med sorgen. Det å snakke med noen kan bli en viktig støtte på veien, enten dødsfallet har skjedd for en tid siden eller i løpet av det siste året. I ei sorggruppe kan alle dele sine erfaringer, tanker og følelser knyttet til det å miste en av sine nærmeste.

Hvis nok påmeldte, er oppstart tenkt des/ jan, og vi møtes utover vinteren/ våren. Gruppa er åpen for alle uansett livssyn, og det er taushetsplikt for deltakere og ansatte. Leder av gruppa blir diakoniarbeider Anne Ruud Kristiansen. Ta kontakt hvis spørsmål på tlf. 93 46 51 69 eller anne@kirken.namdal.no
Påmelding blir i løpet av november. Brosjyre og mer info kommer.

Kirkestien

Ny merking og forbedret oppgang til kirkestien ble

ferdigstilt første halvdel av juli

Flatanger folkebibliotek

har følgende åpningstider:

Mandag 15.00-18.00 Endret f.o.m. 15.08.22

Tirsdag 11.00-14.00 Endret f.o.m. 15.08.22
17.00-19.30

Torsdag 10.30-14.30

Biblioteket har bøker, tidsskrifter og filmer. Har vi ikke den boka du ønsker å låne, låner vi den inn fra et annet bibliotek.

Løvøy kirke 150 år

Feires med jubileumsgudstjeneste

Søndag 4. september kl. 11.00
med biskop Herborg Finseth, prost Frode Askekjær, fung. Sokneprest Paul Skuland, organist Stein Moe og på trompet Kristin Einvik.

Middag og kaffe til alle i Lauvsnes samfunnshus etter gudstjenesten.

Onsdag 31.august
Kulturkveld i Løvøy kirke kl. 18.00.

Foredrag v/ Reidar Lindseth, sang- og musikkinnslag v/Jens Martin og Marte Olsen Dahle og Tor Moe.
Kunstutstilling i kirken v/Inger Bente Skorstad.

Kirkekaffe.